

CERTIFICAT N° 02934
VERSION 2

EESC 54
3, rue du Mouzon

54520 LAXOU
N° de déclaration : 44540389954

SGS ICS, organisme certificateur, atteste que l'organisme susmentionné est certifié :



Pour la(les) catégorie(s) d'action concernée(s) :

- Les actions de formation,
- Les actions de formation par apprentissage

Programme de certification :

- Décret n° 2019-564 du 6 juin 2019 relatif à la qualité des actions de la formation professionnelle,
- Décret n° 2019-565 du 6 juin 2019 relatif au référentiel national sur la qualité des actions concourant au développement des compétences,
- Arrêté du 6 juin 2019 relatif aux modalités d'audit associées au référentiel national mentionné à l'article D. 6316-1-1 du code du travail,
- Guide de lecture du référentiel national qualité publié sur le site du Ministère du Travail dans sa version en vigueur,
- Règlement de certification SGS ICS en vigueur

Certification prévue selon l'article L.6316-1 du Code du Travail

Délivré le : 09/08/2024

Valable jusqu'au : 08/08/2027

Edité le : 24/07/2024

La Directrice Certification

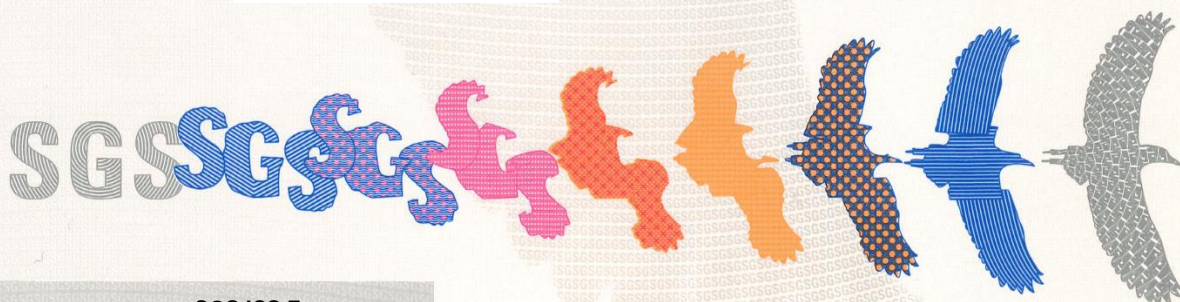

SGS ICS France
29 avenue Aristide Briand
F- 94111 ARCUEIL Cedex
Téléphone + 33 (0) 1 41 24 86 54
Fax + 33 (0) 1 41 24 89 96

NB : Ce certificat reste la propriété de SGS ICS. Il doit lui être restitué en cas de suspension ou de retrait

Pour les sites :

Raison sociale	Adresse	Code postal	Ville
EESC 54 SITE DE MONT SAINT MARTIN	1 Rue du Bois le Prieur -	54250	MONT SAINT MARTIN
EESC 54 SITE DE JOEUF	Z.I. de Franchepré - Centre d'Activités Économiques	54240	JOEUF
EESC 54 SITE DE LONGWY	25, rue de Saintignon -	54400	LONGWY
EESC 54 SITE DE LUNEVILLE	6, rue du Colonel Clarenthal -	54300	LUNEVILLE
EESC 54 SITE DE NANCY	110 Boulevard d'Austrasie -	54000	NANCY

Certificat N° 02934
Version 2

Page 2
Edité le 24/07/2024



SGS ICS France
29 avenue Aristide Briand
F- 94111 ARCUEIL Cedex
Téléphone + 33 (0) 1 41 24 86 54
Fax + 33 (0) 1 41 24 89 96

NB : Ce certificat reste la propriété de SGS ICS. Il doit lui être restitué en cas de suspension ou de retrait